

Concurso Nacional de
FOTOGRAFÍA CIENTÍFICA
2013

**GUÍA DE USUARIOS PARA CAPTURA DE SOLICITUDES
PARTICIPANTES DEL CONCURSO NACIONAL DE FOTOGRAFÍA CIENTÍFICA 2013**

ÍNDICE

	Página
1. REQUISITOS PARA USAR EL SISTEMA	2
2. ENTRADA AL SISTEMA	5
3. PANTALLAS DE CAPTURA	5
3.1 Iniciar captura de solicitud (Pantalla general)	5
3.2 Pantalla de Fotografía Científica	8
3.3 Documentos adjuntos	9
3.4 Envío de solicitud	13
4. MODIFICAR UNA SOLICITUD	14
5. SÍMBOLOS/ICONOS	16

Concurso Nacional de FOTOGRAFÍA CIENTÍFICA 2013

Esta guía tiene como objetivo aclarar las dudas sobre el uso del sistema en la **Captura de Solicitudes** y esta dirigida a los participantes del Concurso Nacional de Fotografía Científica 2013.

1. REQUISITOS PARA USAR EL SISTEMA

PC Windows 98 (mínimo)

Navegador de Web instalado, Internet Explorer o Netscape, versión 4.0 mínimo.

Conexión a Internet, ya sea a través de MODEM o enlace dedicado.

Generar su clave CVU en la siguiente liga:

<http://siicyt.main.conacyt.mx:9096/psp/REGCYT3/?cmd=login&languageCd=ESP>



ID Usuario:
Contraseña:

Si usted no está registrado acceda a la siguiente liga:

[Nuevo Usuario](#) 

Si olvidó su usuario o contraseña (**Sólo Personas Físicas**), acceda a la siguiente liga:

[Recuperación de usuario y contraseña](#)

[Políticas de Privacidad](#)

Si no cuenta con datos de usuario y contraseña, deberá registrarse como “Nuevo Usuario” (dar clic en “Nuevo Usuario”).

Se desplegará la siguiente pantalla:

Concurso Nacional de FOTOGRAFÍA CIENTÍFICA 2013

REGISTRO DE NUEVO USUARIO

Bienvenido a la solicitud de clave de acceso como usuario registrado a los servicios en línea del CONACYT. Esta clave es única y confidencial, por lo que si en algún momento ha solicitado u obtenido un apoyo por parte del Consejo, es probable que cuente con ID de usuario y contraseña para hacer uso de estos servicios. Por favor, si es el caso, y no cuenta con sus claves, pónganse en contacto con nuestro [Centro de Soporte Técnico](#) cuyo horario de atención es de lunes a viernes de 9:00 a 19:00 horas, sábado de 10:00 a 14:00 horas.

Esta clave, también podrá ser utilizada para que en su carácter de representante de una persona moral, pueda iniciar su trámite de inscripción al Registro Nacional de Instituciones y Empresas Científicas y Tecnológicas -RENIECYT-

[Registro](#)

Dar clic en “Registro”.

Se desplegará a continuación una pantalla en la que debe ingresar su información personal, como “Nombre(s)”, “Apellido Paterno” “Apellido Materno”, “Fecha de Nacimiento” y “Correo Electrónico”. Es importante capturar los nombres y apellidos completos para la generación de sus datos de acceso.

Bienvenido (a) Registro Nuevo Usuario

Es necesario capturar los datos tal como aparecen en sus documentos oficiales, de lo contrario le ocasionará retraso en sus trámites y no será posible corregirlos en línea.

Registro Nuevo Usuario

Nombre (s)	<input type="text"/>
Primer Apellido	<input type="text"/>
Segundo Apellido	<input type="text"/>
Fecha de Nacimiento	<input type="text"/> Presione el calendario
Correo Electrónico	<input type="text"/>
Confirma Correo	<input type="text"/>

Continuar

Una vez que llene todos los campos, debe dar clic en “Continuar”.

En la siguiente pantalla capture sus datos personales en las secciones: **DATOS GENERALES**, **IDENTIDAD** y **USUARIO**. Una vez capturados sus datos dé clic en **GUARDAR**.

Concurso Nacional de FOTOGRAFÍA CIENTÍFICA 2013

Importante: Los datos capturados a continuación generaran su Curriculum Vitae Único Básico. Deberá capturar los datos tal como aparecen en sus documentos oficiales, si no son correctos le ocasionará retraso en sus trámites.

 Oprima la lupa para consultar los catálogos.

Datos Generales		
Nombre (s)		
Apellido Paterno	Clave Lada <input type="text"/>	*Teléfono <input type="text"/>
Apellido Materno	Extensión <input type="text"/>	*Estado CMI <input type="text"/>
Correo Electrónico		

Identidad	
Si usted cuenta con la nacionalidad mexicana aunque no haya nacido en México, seleccione como país de origen México.	
Fecha Nacimiento <input type="text"/>	*Sexo <input type="text"/>
*País Origen <input type="text"/>	*Estado Natal <input type="text"/>
Nacionalidad	

Usuario	
La contraseña debe ser mayor a ocho caracteres y debe contener al menos un número, es sensible a mayúsculas y minúsculas, recuerde guardarla en un lugar seguro.	
Usuario <input type="text"/>	Contraseña <input type="text"/>
	Confirmar Contraseña <input type="text"/>

Una vez guardados sus datos se mostrara en pantalla su **USUARIO** asignado y su **NÚMERO DE REGISTRO CVU**.

 **Gracias por registrarse como usuario de los servicios en línea del CONACYT**

La clave de usuario ya ha sido generada y su contraseña es la que usted determinó y confirmó en la fase anterior. Sin embargo a manera de recordatorio, se han enviado también al correo electrónico registrado. Asimismo se ha generado un Número de CVU (Curriculum Vitae Único) que aparece al final de esta página y que también le llegará vía notificación en correo electrónico.

Este número de CVU le podrá ser solicitado en las diversas gestiones que realice ante el CONACYT y solo con escribirlo, extraerá la información contenida en él.

Número de Registro	277929
Usuario	X_csegura476



[CONACYT](#)

Usuario Registrado

Los datos de usuario y contraseña, serán enviados al correo que usted haya registrado. Ahora sí, puede entrar al sistema para registrar sus fotografías participantes.

NOTA: Si presenta alguna dificultad al generar su cuenta de CVU, podrá comunicarse al Centro de Soporte Técnico, a los teléfonos: 53-22-77-08 o del interior de la República al 01 800-800-86-49, con un horario de atención de lunes a viernes de 9.00 a 19.00 horas.



2. ENTRADA AL SISTEMA

Para entrar al sistema ingrese a la siguiente liga en Internet:

http://wmain.main.conacyt.mx/pls/enruta_url/pia_fondos.enrutar?conacyt=0 e introduzca su usuario y contraseña CVU.

Dar clic en “Conexión”.

3. PANTALLAS DE CAPTURA

3.1 Iniciar captura de solicitud

Para realizar la captura de las fotografías que desea someter a participación en el Concurso Nacional de Fotografía Científica, deberá primero dar clic en “Sistema de FONDOS Proponente”, luego en “Solicitud” y, posteriormente, dar clic en “Captura de solicitud”.

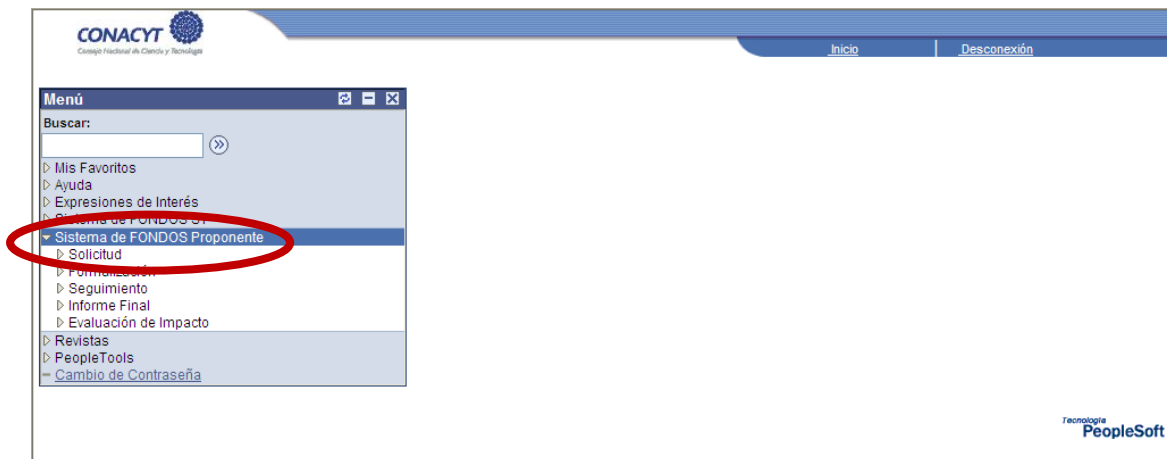

Se desplegará la siguiente pantalla, donde deberá seleccionar la pestaña “Nuevas Solicitudes”.

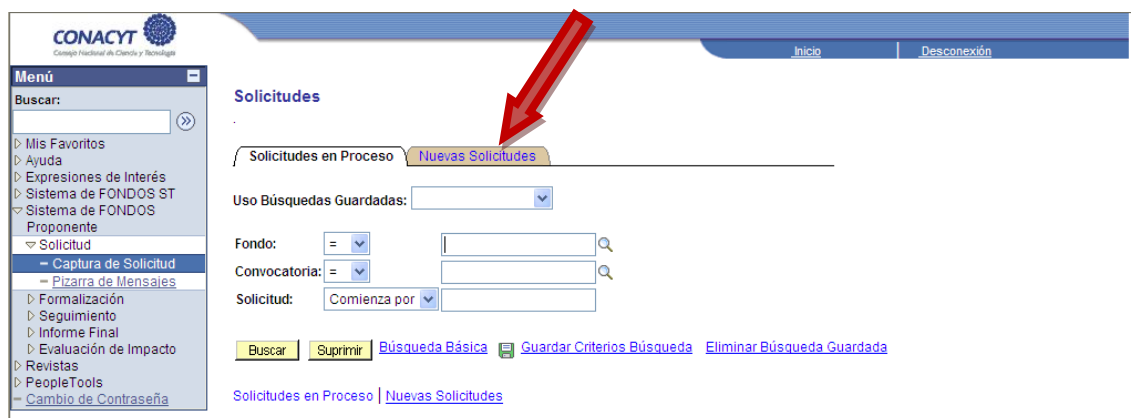

Concurso Nacional de FOTOGRAFÍA CIENTÍFICA 2013

Dentro de la pestaña “Nuevas Solicitudes”, anotar los siguientes datos:
Fondo: E0012
Convocatoria: E0012-2013-02

The screenshot shows the CONACYT web interface. On the left is a navigation menu with options like 'Mis Favoritos', 'Ayuda', and 'Solicitud'. The main area is titled 'Solicitudes' and has two tabs: 'Solicitudes en Proceso' and 'Nuevas Solicitudes'. Under 'Nuevas Solicitudes', there are input fields for 'Fondo:', 'Convocatoria:', and 'Solicitud:'. The 'Solicitud:' field contains the text 'NEXT'. Below these fields is a yellow 'Añadir' button. At the bottom, there are links for 'Solicitudes en Proceso' and 'Nuevas Solicitudes'.

Una vez que se han escogido los campos de “Fondo” y “Convocatoria”, tendrá que dar clic en el botón “Añadir”.

Se desplegará entonces una pantalla en donde se tendrá que capturar la “Modalidad” en la cual se va a inscribir el proyecto. A continuación debe dar clic en el ícono de la lupa.

The screenshot shows the 'Envío de solicitud' screen. The left menu is the same. The main area is titled 'Solicitud' and has a sub-tab 'Envío de solicitud'. Below this is a 'Datos generales' section with a light blue background. It contains the following information: 'Fondo: E0012 UNIDAD TÉCNICA DE PROYECTOS', 'Solicitud: NEXT * Este es su número de solicitud, por favor consérvelo', and 'Convocatoria: E0012-2013-02'. The 'Modalidad:' field is empty and has a magnifying glass icon next to it, which is highlighted by a red arrow. A yellow 'Guardar' button is located at the bottom right of the 'Datos generales' section. Below this is an 'Instrucciones:' section with the following text: 'Para capturar una solicitud debe de completar los siguientes 3 pasos: 1. Seleccionar el tipo de modalidad. 2. Capturar el título de su solicitud. 3. Y presionar el botón Guardar. Ahora usted puede continuar con la captura de su solicitud.' At the bottom, there is a red note: 'Nota: Es indispensable contar con su información curricular actualizada en el CVU ya que forma parte de los criterios de evaluación de su prepropuesta y/o propuesta. Por lo que es indispensable que llene el CVU con anticipación.'



Aparecerá entonces la siguiente pantalla:



Deberá dar clic en la Modalidad “F1 Premio de Fotografía”. Ello le hará regresar a la pantalla de solicitud. Posteriormente presionar el botón de “Guardar”.

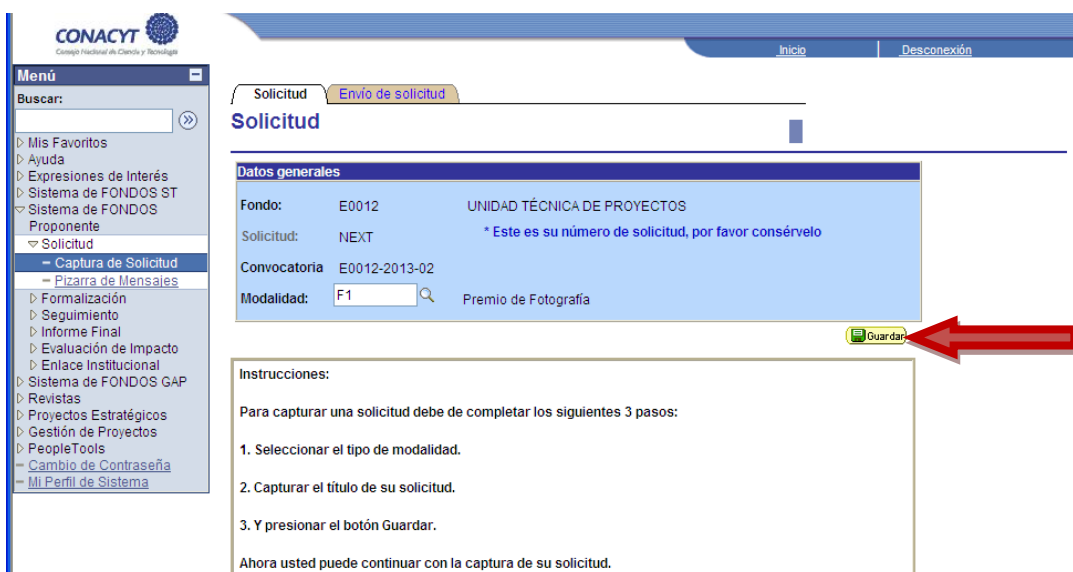

En la parte inferior de la misma pantalla deberá capturar el “Título de la solicitud”. Recomendamos que en este campo usted escriba su nombre completo (Nombre(s), Apellido Paterno y Apellido Materno).

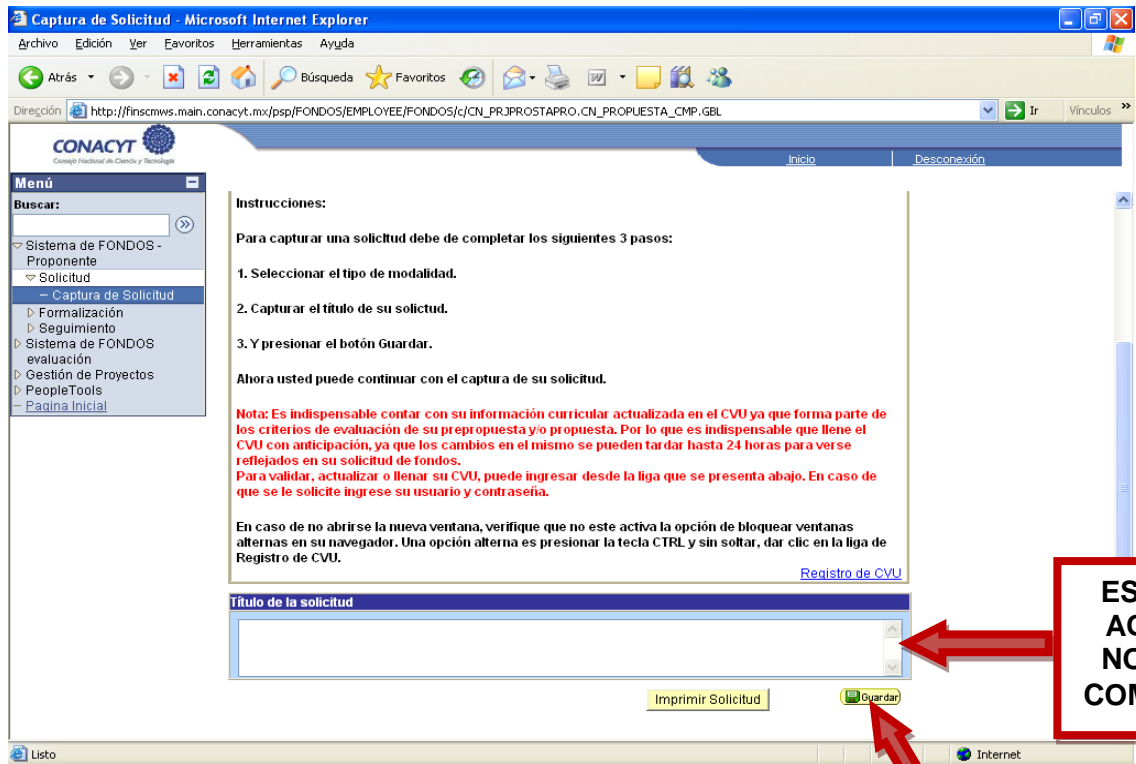

Al finalizar la captura del “Título de la solicitud” (**su nombre completo**), asegúrese de dar clic en el botón de “Guardar”. Con ello aparecerá la siguiente pantalla, en la que aparece el formato completo para la captura de todas las fotografías que usted desea someter al Concurso.

3.2. Pantalla de Fotografía Científica

Para continuar, seleccione la pestaña titulada “Fotografía Científica”.



En esta pestaña, usted tiene la posibilidad de capturar los títulos y descripciones de cada una de las fotografías que desea someter al Concurso. Recuerde que usted puede proponer mínimo una fotografía y máximo seis fotografías.



El concurso Nacional de Fotografía Científica cuenta con dos categorías: **Investigación científica** y **La ciencia y la tecnología en mi vida cotidiana**. Asegúrese de ingresar la información de su(s) fotografía(s) en los campos de la categoría correspondiente.

Asegúrese de

CONACYT
Consejo Nacional de Ciencia y Tecnología

Inicio | Desconexión

Solicitud | Cuadernos de experimentos | **Fotografía Científica** | Documentos Adjuntos

2.- Concurso nacional de fotografía científica

Datos generales

Fondo:	DEMOS Demostración Fondos	Convocatoria:	
Solicitud:	00000000203559	Prueba Final	Modalidad: FOTO
			Status: En Proceso

NOTA: Los participantes requerirán anexar en la siguiente pantalla las fotografías, así como copia de su IFE o Pasaporte vigente.

Ensayo sobre la investigación científica

Título de la fotografía 1

Descripción (Máximo 600 caracteres con espacios)

Al final de cada pantalla, se encuentra el botón “Guardar”, lo cual se recomienda hacer continuamente, ya que **después de 10 minutos de inactividad** el sistema lo desconectará automáticamente.

3.3 Documentos Adjuntos

Una vez que usted haya capturado la información de su(s) fotografía(s) en los campos de la categoría correspondiente, seleccione la pestaña titulada “Documentos Adjuntos”.

CONACYT
Consejo Nacional de Ciencia y Tecnología

Inicio | Desconexión

Solicitud | Cuadernos de experimentos | Fotografía Científica | **Documentos Adjuntos**

Solicitud

Datos generales

Fondo:	DEMOS	Fondo Demostración
Solicitud:	00000000203559	* Este es su número de solicitud, por favor consérvelo
Convocatoria:	DEMOS-2013-1	
Modalidad:	FOTO	Premio de Fotografía

Guardar

Instrucciones:

Aparecerá entonces la siguiente pantalla:

Concurso Nacional de FOTOGRAFÍA CIENTÍFICA 2013



Menú

Buscar:

- ▷ Mis Favoritos
- ▷ Ayuda
- ▷ Expresiones de Interés
- ▷ Sistema de FONDOS ST
- ▷ Sistema de FONDOS Proponente
- ▷ Solicitud
 - Captura de Solicitud
 - Pizarra de Mensajes
 - ▷ Formalización
 - ▷ Seguimiento
 - ▷ Informe Final
 - ▷ Evaluación de Impacto
- ▷ Revistas
- ▷ PeopleTools
- Cambio de Contraseña

[Inicio](#) | [Desconexión](#)

[Solicitud](#) | [Cuadernos de experimentos](#) | [Fotografía Científica](#) | [Documentos Adjuntos](#)

Documentos adjuntos

Datos generales

Fondo: DEMOS Demostración Fondos Convocatoria:

Solicitud: 00000000203559 Modalidad: FOTO Status: En Proceso

Prueba Final

Clave Anexo	Descripción	Requerido/Deseable	Ver Documento Guía
1 ANX00014	Fotografía 1 (Ensayo)	Requerido	Ver Documento Guía
2 ANX00015	Fotografía 2 (Ensayo)	Requerido	Ver Documento Guía
3 ANX00016	Fotografía 3 (Ensayo)	Requerido	Ver Documento Guía
4 ANX00017	Fotografía 1 (Vida cotidiana)	Requerido	Ver Documento Guía
5 ANX00018	Fotografía 2 (Vida cotidiana)	Requerido	Ver Documento Guía
6 ANX00019	Fotografía 3 (Vida cotidiana)	Requerido	Ver Documento Guía
7 ANX00020	IFE o Pasaporte	Requerido	Ver Documento Guía

El tamaño de cada archivo deberá ser hasta un máximo de: Mb

El nombre del archivo no debe de contener caracteres especiales como \ / : * " < > | ni acentos.

Se recomienda subir solamente archivos de herramientas de Office, .pdf o en su defecto archivos comprimidos en .rar, .zip . Para el caso de fotos o imágenes le sugerimos subir archivos en formato .jpg .

Clave Anexo	Descripción	Añadir Anexo	Archivos Anexos
1 <input type="text"/>	<input type="text"/>	<input type="text"/>	<input type="button" value="+"/>

En caso de no poder consultar los archivos anexos, verifique que en su navegador no este activo el bloqueo de (ventanas alternas).

No olvide guardar los cambios al terminar de capturar los datos de esta página.

[Solicitud](#) | [Cuadernos de experimentos](#) | [Fotografía Científica](#) | [Documentos Adjuntos](#) | [Envío de solicitud](#)



Si usted, por ejemplo, ingresó únicamente los datos de una fotografía para la categoría “**Investigación científica**”, deberá entonces seleccionar la Clave de Anexo ANX00014. Para poder adjuntar el archivo de esa fotografía, deberá dar clic en el “clip” que aparece en el

formato 

Concurso Nacional de **FOTOGRAFÍA CIENTÍFICA** 2013

Aparecerá la siguiente pantalla:

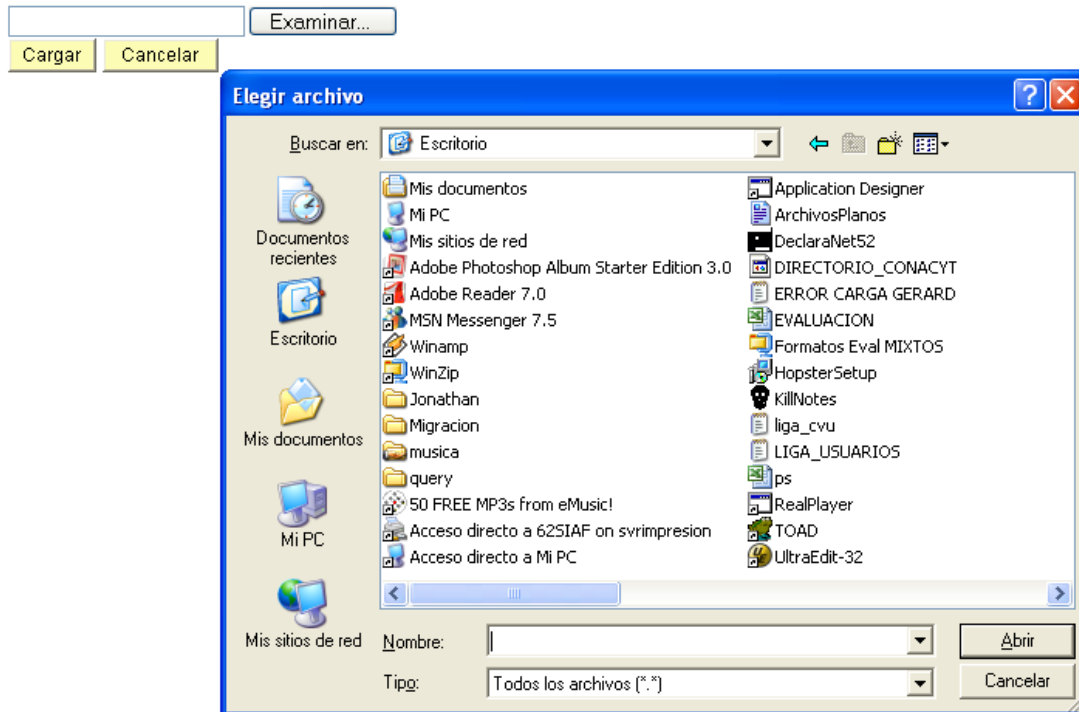

Se tiene que realizar la consulta en la sección en donde se haya guardado el archivo de esa fotografía (en su computadora). Una vez que se ha identificado cuál es el archivo correspondiente, se deberá dar clic sobre él y dar clic en abrir.



Deberá escoger qué tipo de archivo es, y proporcionar una pequeña descripción del archivo adjunto (o repetir el título de la fotografía). Para poder eliminar el archivo, si usted se equivocó, deberá dar clic en “bote de basura” 

Ahora bien, si usted desea someter más de una fotografía al Concurso, debe entonces dar clic en el botón con símbolo “+” y agregar tantas imágenes como usted desee.

- System de FONDOS
- Proponente
- Solicitud
 - Pizarra de Mensajes
 - Captura de Solicitud
 - Pizarra de Mensajes
 - Formalización
 - Seguimiento
 - Informe Final
 - Evaluación de Impacto
 - Revistas
 - PeopleTools
 - Cambio de Contraseña

El nombre del archivo no debe de contener caracteres especiales como \ / : * " < > | ni acentos.

Se recomienda subir solamente archivos de herramientas de Office, .pdf o en su defecto archivos comprimidos en .rar, .zip . Para el caso de fotos o imágenes le sugerimos subir archivos en formato .jpg .

Clave Anexo	Descripción	Añadir Anexo	Archivos Anexos
1			

En caso de no poder consultar los archivos anexos, verifique que en su navegador no este activo el bloqueo de (ventanas alternas).

No olvide guardar los cambios al terminar de capturar los datos de esta página.

Guardar

Solicitud | Cuadernos de experimentos | Fotografía Científica | Documentos Adjuntos | Envío de solicitud

Concurso Nacional de **FOTOGRAFÍA CIENTÍFICA** 2013

Aparecerán entonces más campos de captura:

CONACYT
Consejo Nacional de Ciencia y Tecnología

Inicio | Desconexión

El tamaño de cada archivo deberá ser hasta un máximo de: Mb

El nombre del archivo no debe de contener caracteres especiales como \ / : * " < > | ni acentos.

Se recomienda subir solamente archivos de herramientas de Office, .pdf o en su defecto archivos comprimidos en .rar, .zip . Para el caso de fotos o imágenes le sugerimos subir archivos en formato .jpg .

Clave Anexo	Descripción	Añadir Anexo	Archivos Anexos
1 ANX00014	Fotografía 1 (Ensayo)	Fotografía de prueba	+
2			+

En caso de no poder consultar los archivos anexos, verifique que en su navegador no este activo el bloqueo de (ventanas alternas).

No olvide guardar los cambios al terminar de capturar los datos de esta página.

[Guardar](#)

[Solicitud](#) | [Cuadernos de experimentos](#) | [Fotografía Científica](#) | [Documentos Adjuntos](#) | [Envío de solicitud](#)

OJO: DESPUÉS de capturar su(s) fotografía(s) no olvide agregar el archivo de su Pasaporte vigente o IFE (ambas caras).

Una vez más, dé clic en el botón “Guardar”. Asegúrese de revisar los datos y los archivos anexos tantas veces como sea necesario antes de enviar su solicitud. Recuerde que, **una vez enviada, no podrá hacer ningún cambio**. Ahora sí, está usted listo para terminar su captura.

En caso de no poder consultar los archivos anexos, verifique que en su navegador no este activo el bloqueo de (ventanas alternas).

No olvide guardar los cambios al terminar de capturar los datos de esta página.

[Guardar](#)

[Solicitud](#) | [Cuadernos de experimentos](#) | [Fotografía Científica](#) | [Documentos Adjuntos](#) | [Envío de solicitud](#)

Clic aquí



3.4 Envío de solicitud

CONACYT
Consejo Nacional de Ciencia y Tecnología

Inicio | Desconexión

Inicio > Cuadernos de experimentos > Fotografía Científica > Documentos Adjuntos > Envío de solicitud

Envío de solicitud

Datos generales			
Fondo:	Convocatoria:		
DEMOS Demostración Fondos			
Solicitud:	Modalidad:	Status	
000000000203559 Prueba Final	FOTO	En Proceso	

IMPORTANTE

Una vez enviada la solicitud, no se podrá hacer modificación alguna, por lo que se recomienda revisar su información.
 Si está usted seguro(a) oprima el botón de enviar.
 Una vez enviada la solicitud se generará un correo de acuse de recibo, el cual en cualquier momento puede imprimirse.
 Y en el sistema quedará registrada su solicitud como finalizada.

Todos los montos en esta solicitud cumplen con lo establecido en la convocatoria.

Por medio del envío de esta solicitud, manifiesto bajo protesta de decir verdad, que toda la información y documentación que he proporcionado por este medio electrónico es legal, verídica, comprobable y confidencial, misma que estará sujeta a lo dispuesto por la ley federal de transparencia y acceso a la información pública y gubernamental para efectos de reglas de confidencialidad, y libero de toda responsabilidad administrativa o legal al Consejo Nacional de Ciencia y Tecnología, así mismo asumo la responsabilidad para el caso de que se encuentre una deficiencia o inconsistencia en la

Para realizar el envío de la solicitud, deberá dar clic en “Enviar”. Si no se realiza esta acción, la solicitud no será enviada al servidor de CONACYT. Si la solicitud fue enviada con éxito, el botón enviar, quedará deshabilitado y ya no podrá hacer modificaciones a la solicitud de participación en el Concurso.



4. MODIFICAR UNA SOLICITUD

Nota: La solicitud se podrá modificar **siempre y cuando no haya sido enviada**.

Para modificar una solicitud, deberá ingresar al menú “Sistema FONDOS – Proponente”, dar clic en “Solicitud”, y dar clic en “Captura de Solicitud”. Se desplegará la siguiente pantalla:

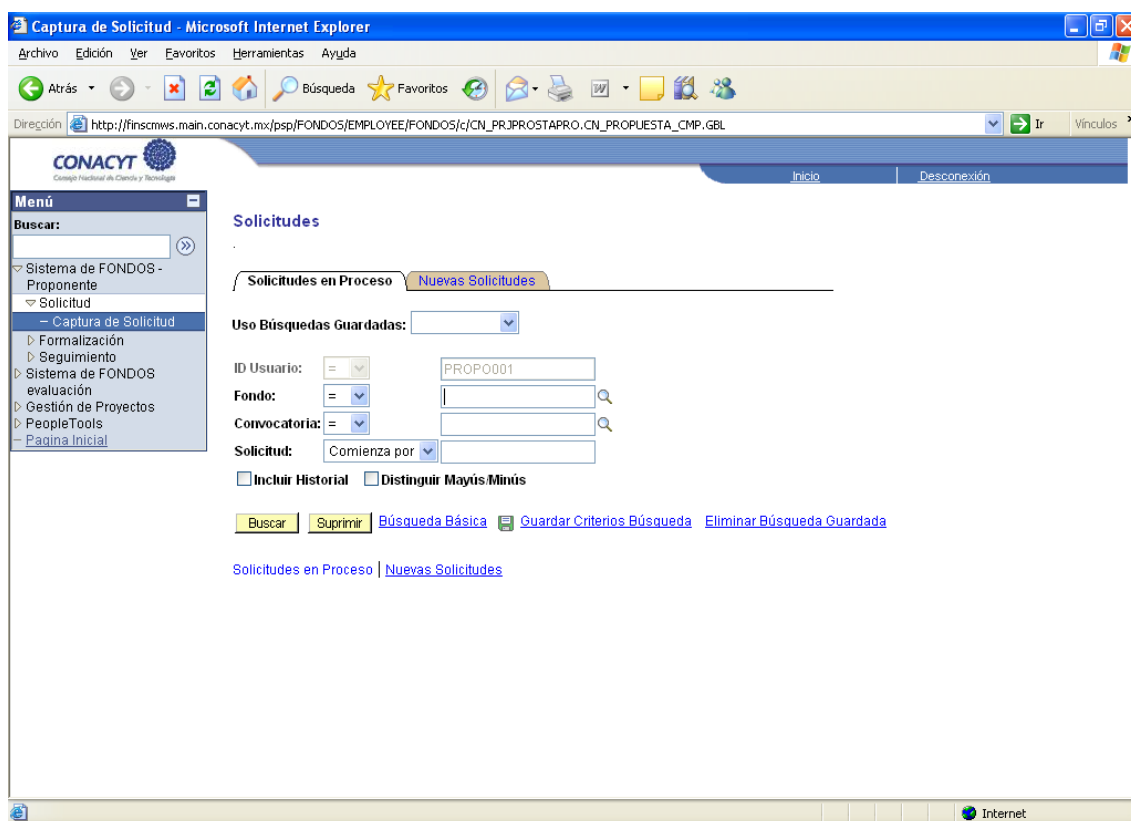

Bastará dar clic en el botón “Buscar” , donde se desplegará una pantalla con un listado de todas aquellas propuestas que haya guardado.

Después de realizar las modificaciones necesarias, usted estará listo para enviar su solicitud.

Concurso Nacional de FOTOGRAFÍA CIENTÍFICA 2013

Envío de solicitud

Datos generales			
Fondo:	Convocatoria:		
S0010 FONSEC SEMARNAT	S0010-2006-1 SEMARNAT 2006-1		
Solicitud:	Modalidad:	Status	
000000000023416	GUIA PARA EL LLENADO DE UNA PR	A1	En Proceso

IMPORTANTE

Una vez enviada la solicitud, no se podrá hacer modificación alguna, por lo que se recomienda revisar su información. Si está usted seguro oprima el botón de enviar. Generar una pantalla de acuse de recibo aparte del correo enviado que pueda imprimirse.

Para realizar el envío de la solicitud, deberá dar clic en “Enviar”. Si no se realiza esta acción, la solicitud no será enviada al servidor de CONACYT. Si la solicitud fue enviada con éxito, el botón enviar, quedará deshabilitado y ya no podrá hacer modificaciones a la solicitud de participación en el Concurso.

Concurso Nacional de **FOTOGRAFÍA CIENTÍFICA** 2013

6. SÍMBOLOS/ICONOS



Despliega información de catálogos.



Inserta una fila nueva.



Elimina la fila de datos actual.



Guarda los cambios realizados.



Muestra la fila de datos siguientes.



Muestra la fila de datos anteriores.



Opción para poder Anexar documentos.



Permite ver el archivo adjunto.



Elimina el archivo adjunto.

NOTA: Si presenta alguna dificultad con la captura de su solicitud, podrá comunicarse al Centro de Soporte Técnico, a los teléfonos: 53-22-77-08 o del interior de la República al 01 800-800-86-49, con un horario de atención de lunes a viernes de 9.00 a 19.00 horas.